

NOTAS:
1-AS CONEXÕES DEVEM SER ISOLADAS COM OS SEGUINTE MATERIAIS:
-COBERTURA ISOLANTE, NO CASO DOS CONECTORES TIPO CUNHA;
-FITA AUTO-FUSÃO PROTEGIDA COM FITA ISOLANTE, NO CASO DOS CONECTORES DE COMPRESSÃO, FORMATO H;
2-A ALÇA PREFORMADA DEVE SER APLICADA SOBRE O NEUTRO.

SEM ESCALA

CAIXA DE LIGAÇÕES PARA INSTALAÇÃO DE UNIDADES EVAPORADORAS

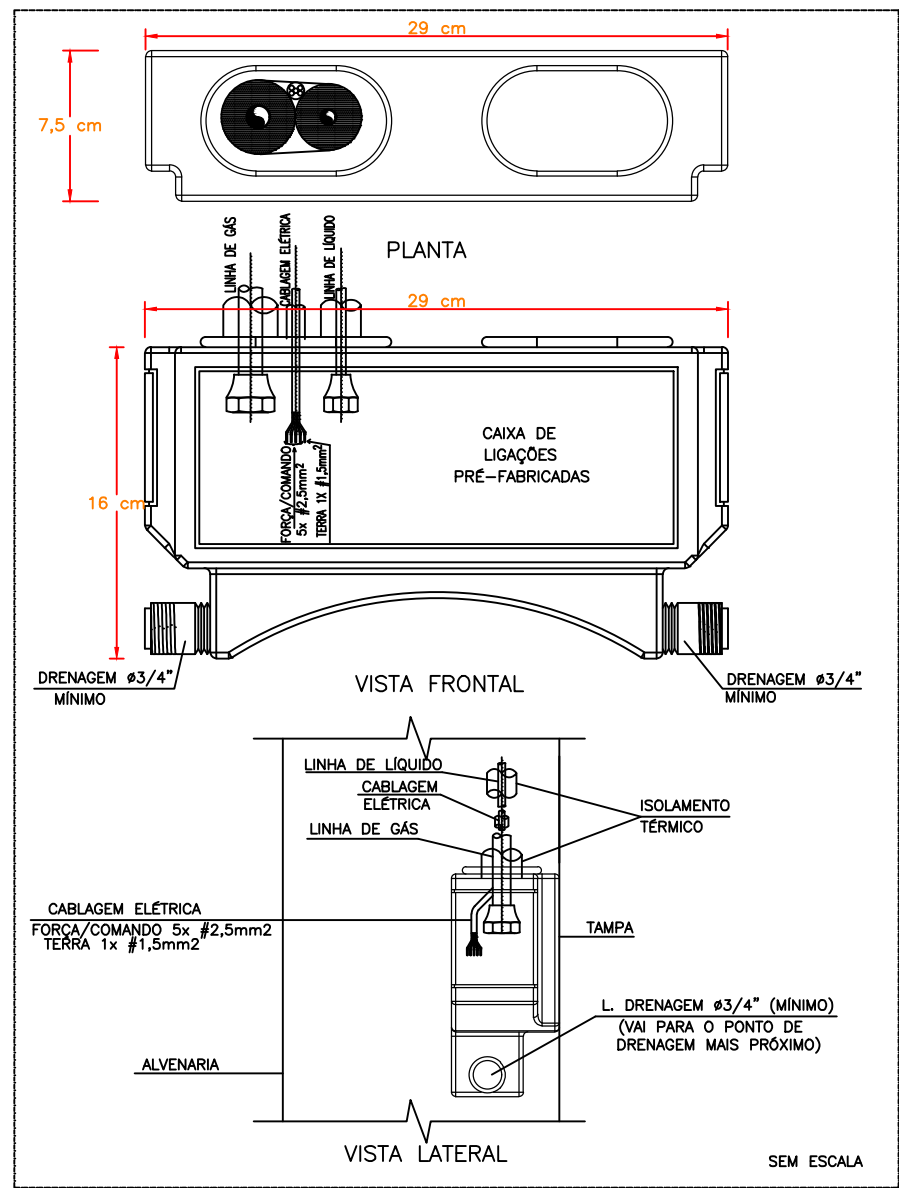
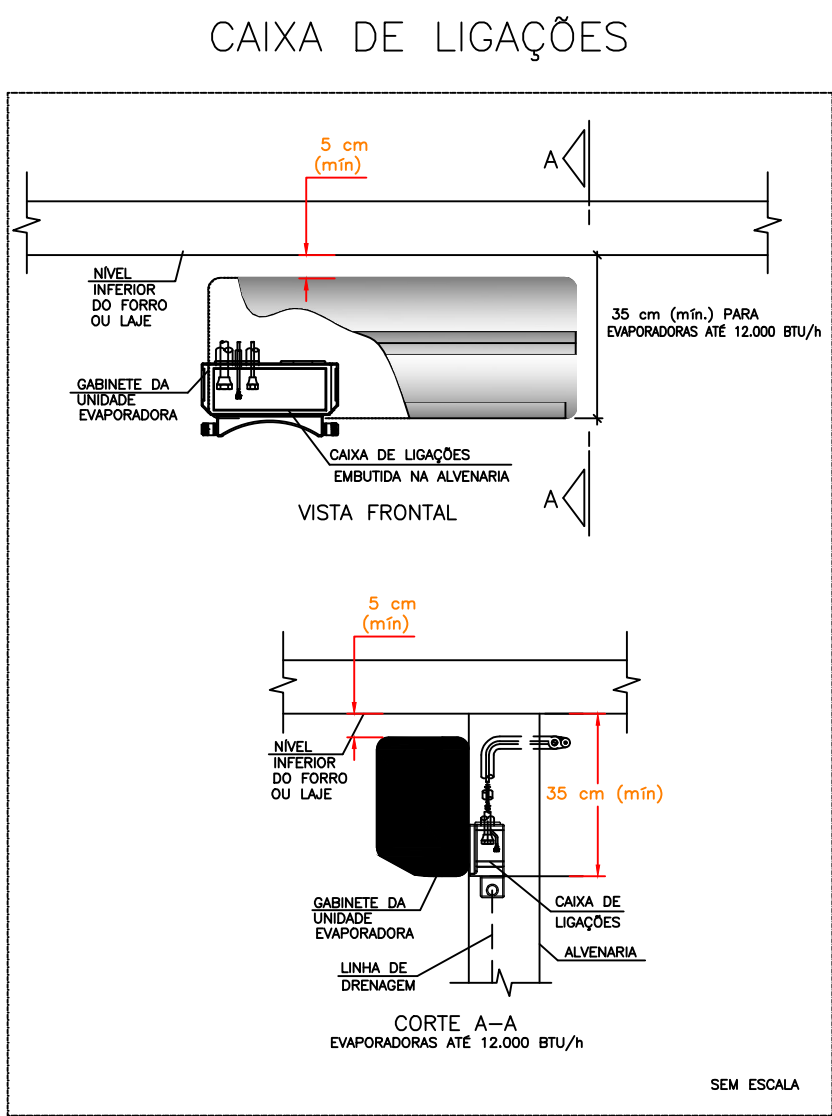

QD1

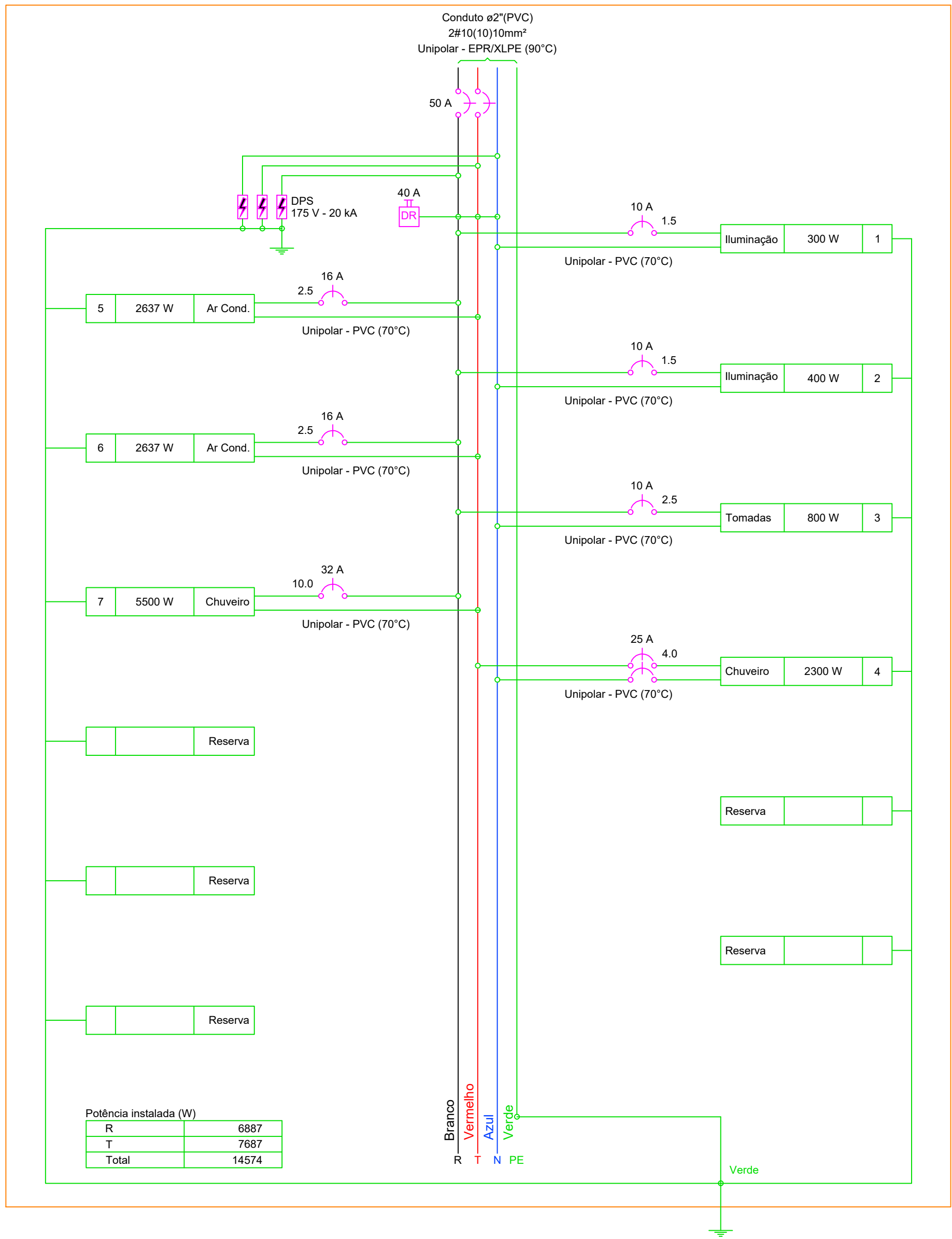

Aprovação:

PBA - PROJETO BÁSICO DE ARQUITETURA

(X) CONSTRUÇÃO () ADEQUAÇÃO DE PRÉDIO EXISTENTE () REGULARIZAÇÃO

PREFEITURA MUNICIPAL DE CAMPOS DE JÚLIO
ESTADO DE MATO GROSSO
www.camposdejulio.mt.gov.br

PROJETO: Morada Cidadã

ASSUNTO: Projeto Elétrico

PROPRIETÁRIO: Prefeitura Municipal de Campos de Júlio

CNPJ: 01.614.516/0001-99

ENDEREÇO: Loteamento Vila Nova, Quadra 24, Lote 08, Campos de Júlio - MT

RESPONSÁVEL TÉCNICO:

Eduardo Rampanelli Tosetto
ENGENHEIRO CIVIL
CREA - 1220503037

Irineu Marcos Parmeggiani
PREFEITO MUNICIPAL DE CAMPOS DE JÚLIO

DATA: 30/07/2025

ESCALA: Indicadas

REVISÃO: 01

Quadro de Áreas:

PRANCHAS:

02/02